Messe de Saint Thomas

KYRIE

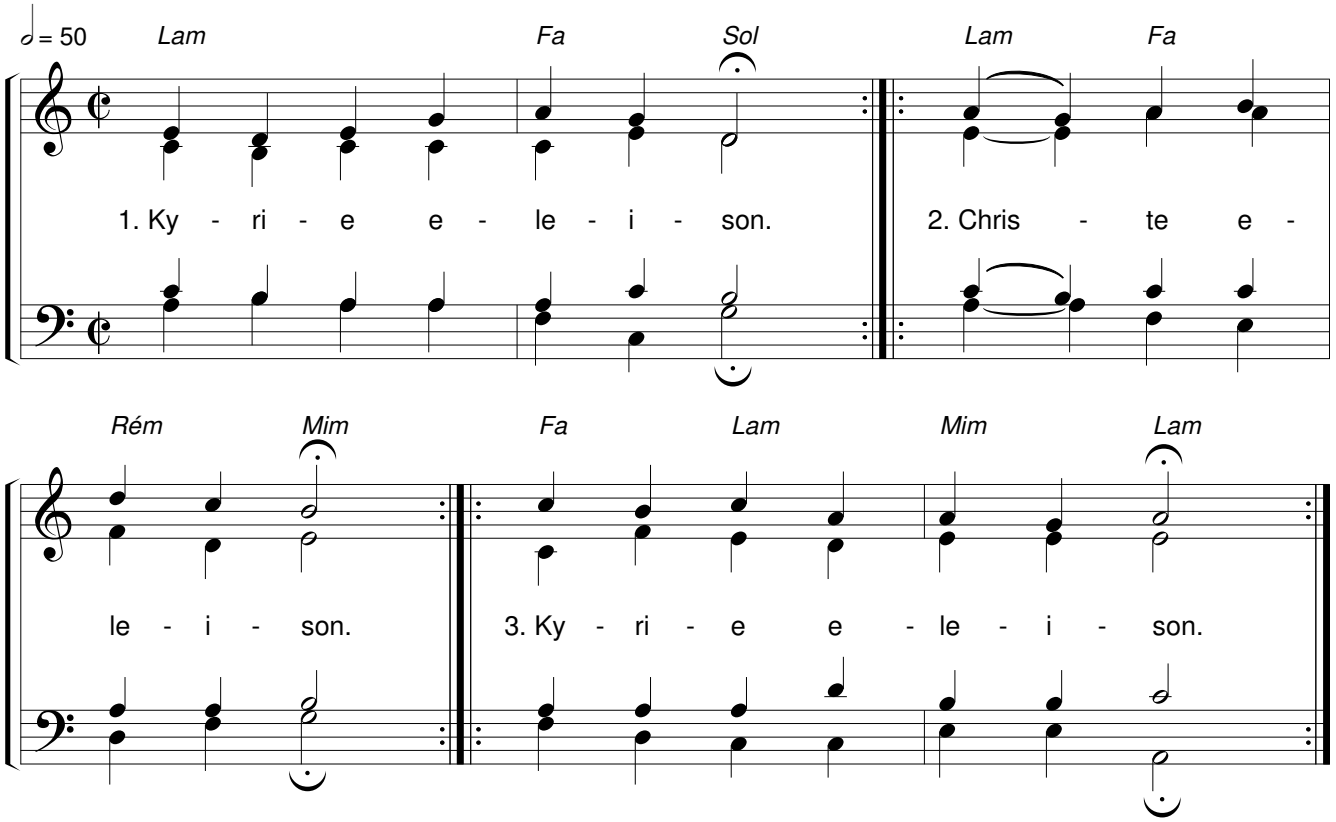

ALLÉLUIA

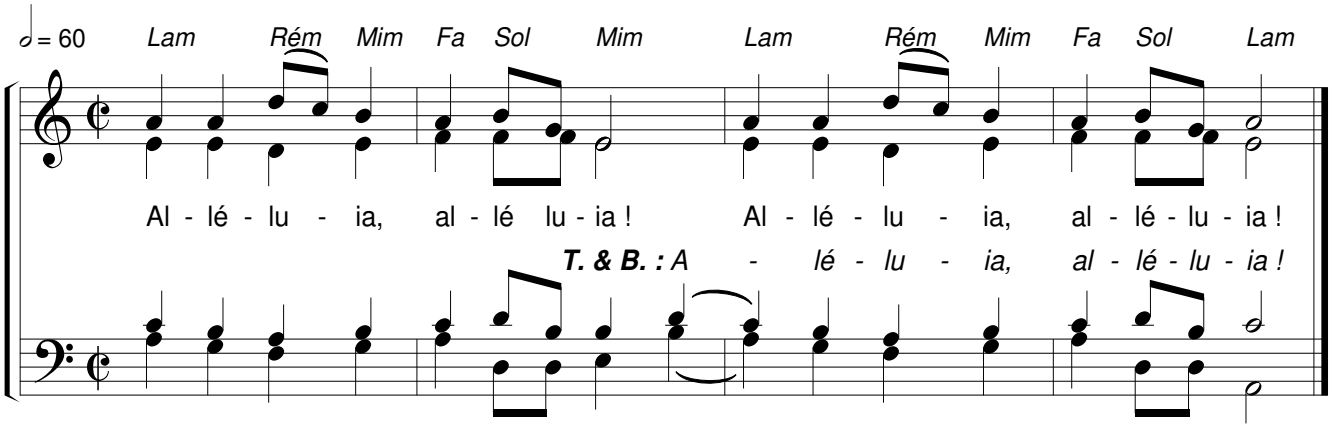

Paroles : Liturgie Catholique Romaine (Kyrie et Alléluia) / A.E.L.F.
Musique : Communauté de l'Emmanuel (A.Dumont)
© 2014, Éditions de l'Emmanuel, 89 Boulevard Blanqui, 75013 Paris - © A.E.L.F. pour les paroles françaises
N° 22-02-00 / AL79-42
CD n° 66

Messe de Saint Thomas

GLORIA

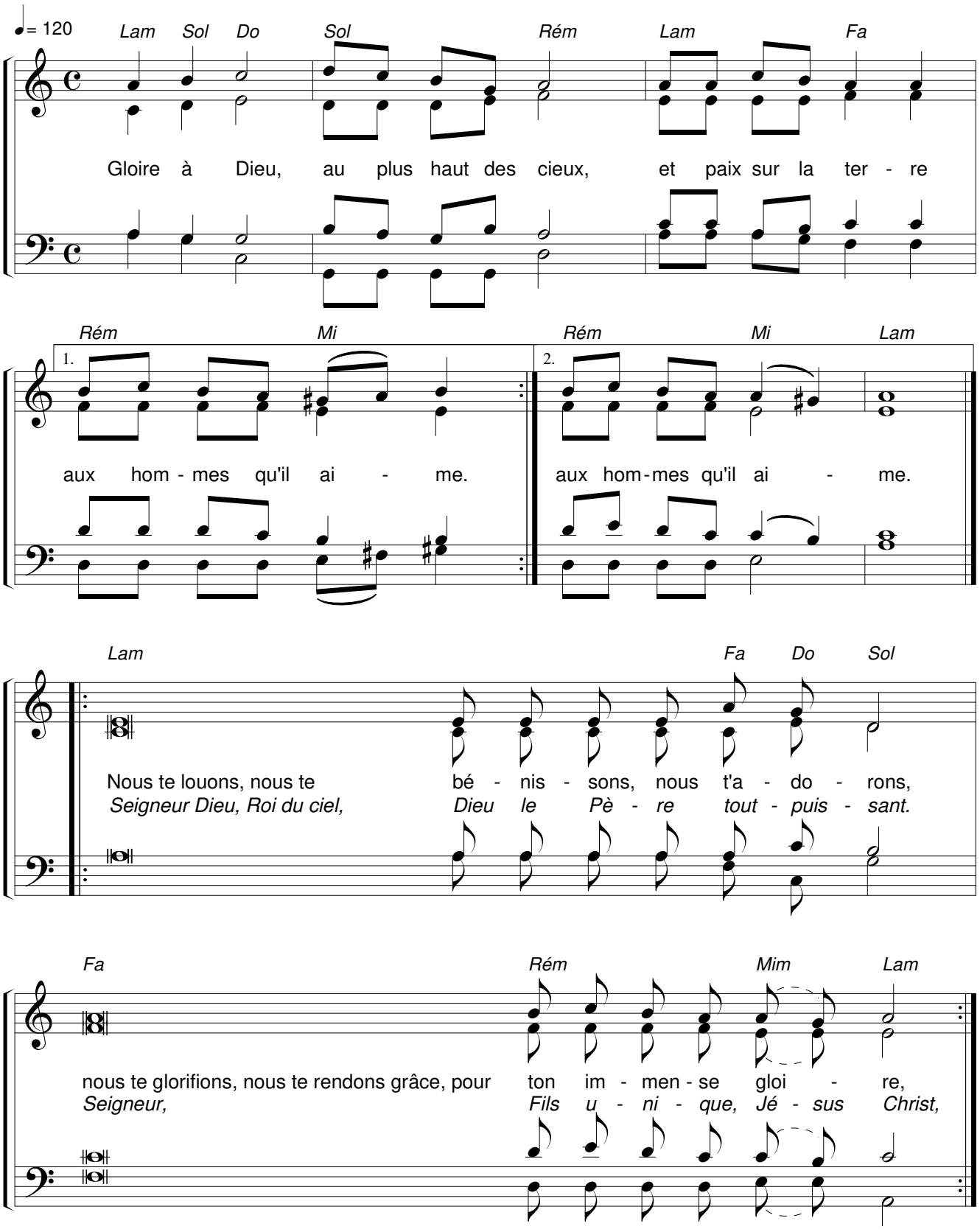

Paroles : Liturgie Catholique Romaine (Kyrie et Alléluia) / A.E.L.F.
Musique : Communauté de l'Emmanuel (A.Dumont)
© 2014, Éditions de l'Emmanuel, 89 Boulevard Blanqui, 75013 Paris - © A.E.L.F. pour les paroles françaises
N° 22-02-00 / AL79-42
CD n° 66

Messe de Saint Thomas

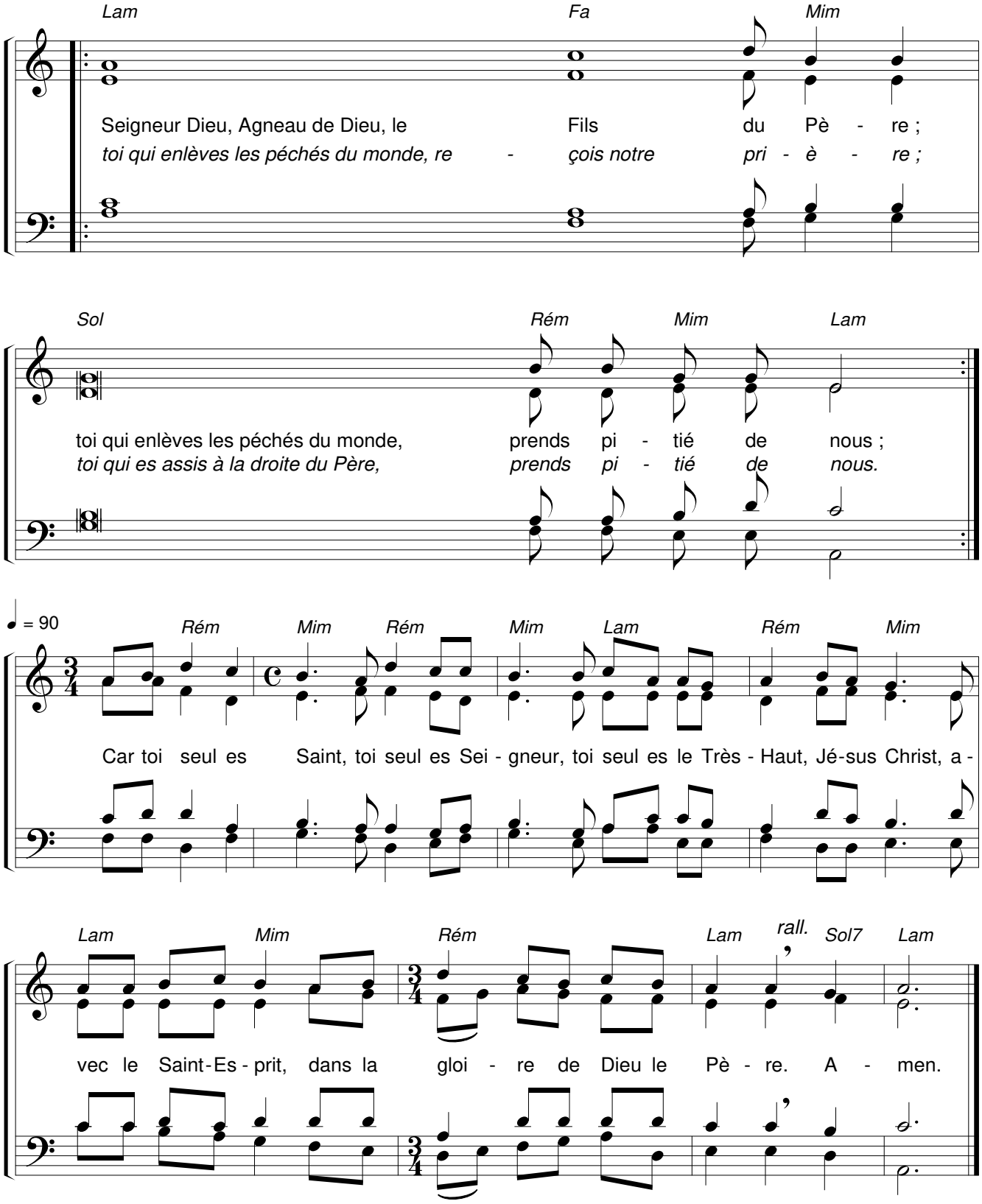

Paroles : Liturgie Catholique Romaine (Kyrie et Alléluia) / A.E.L.F.
Musique : Communauté de l'Emmanuel (A.Dumont)
© 2014, Éditions de l'Emmanuel, 89 Boulevard Blanqui, 75013 Paris - © A.E.L.F. pour les paroles françaises

N° 22-02-00 / AL79-42
CD n° 66

Messe de Saint Thomas

SANCTUS

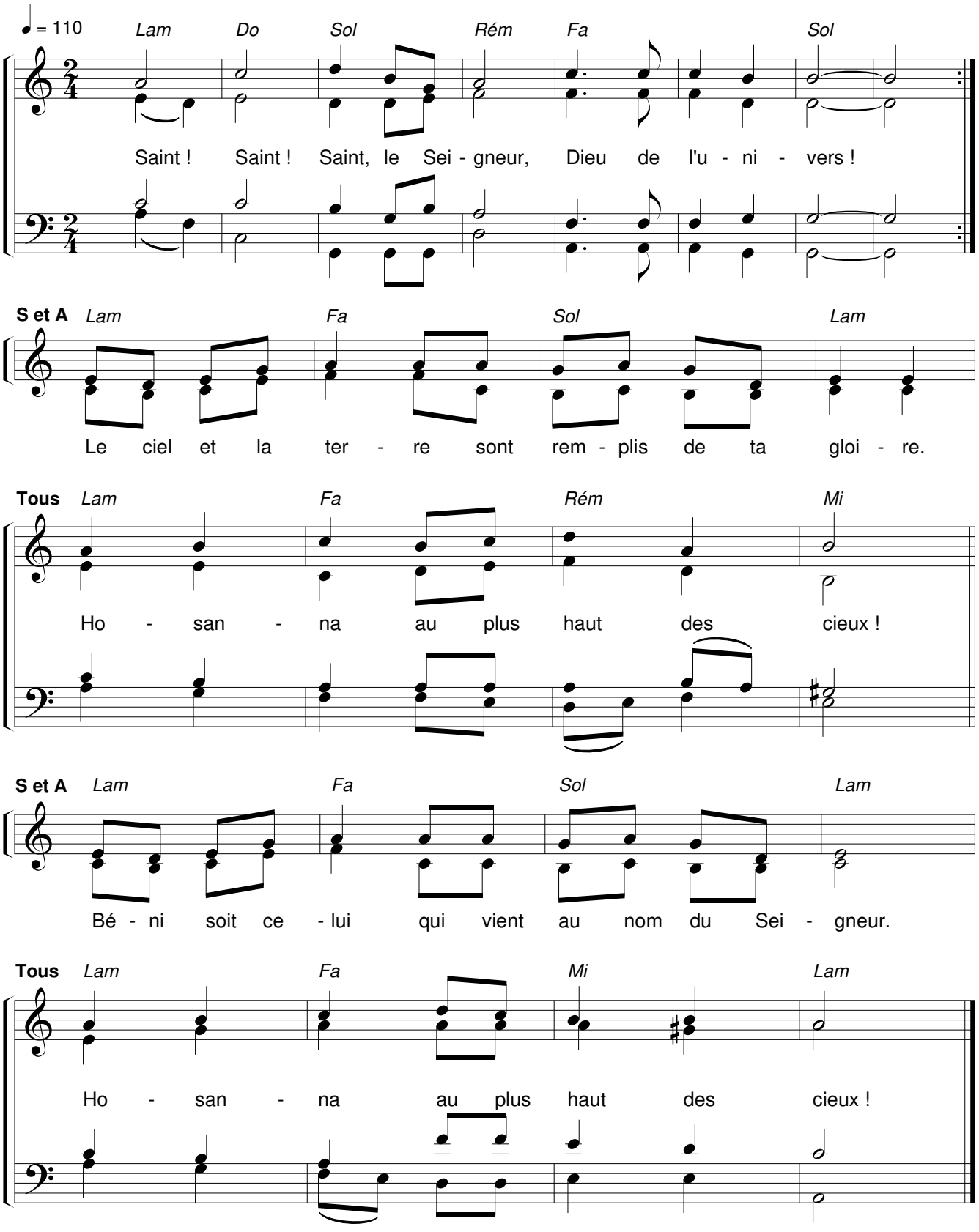

Paroles : Liturgie Catholique Romaine (Kyrie et Alléluia) / A.E.L.F.
Musique : Communauté de l'Emmanuel (A.Dumont)
© 2014, Éditions de l'Emmanuel, 89 Boulevard Blanqui, 75013 Paris - © A.E.L.F. pour les paroles françaises
N° 22-02-00 / AL79-42
CD n° 66

Messe de Saint Thomas

ANAMNÈSE

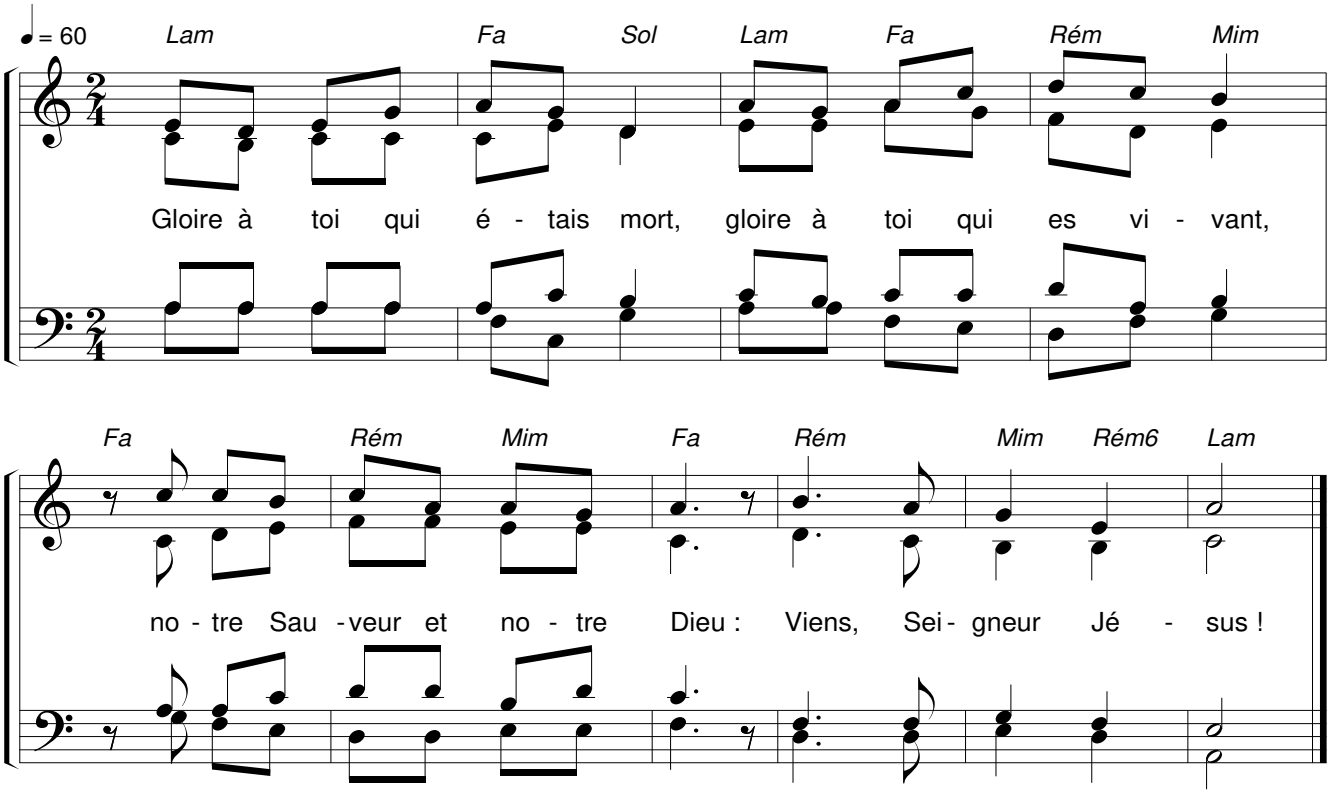

AGNUS

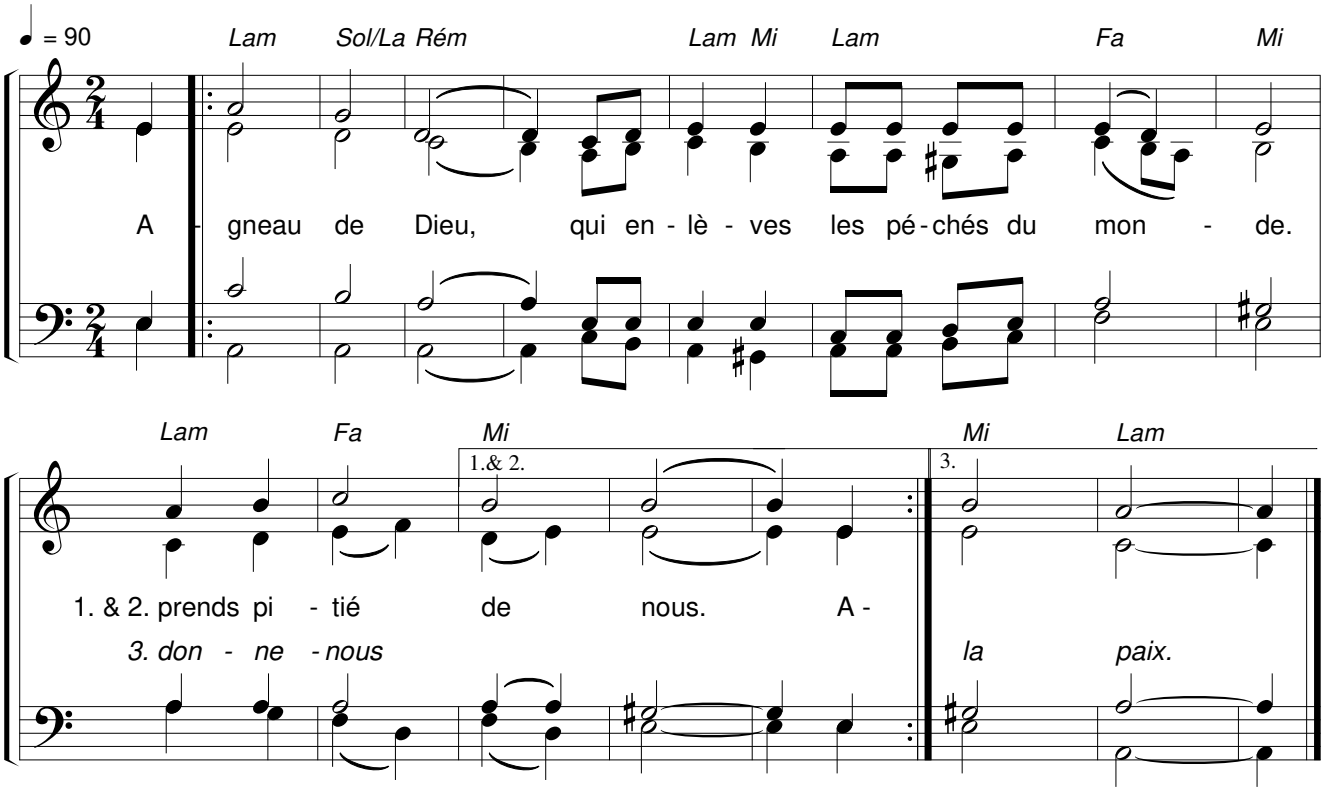

Paroles : Liturgie Catholique Romaine (Kyrie et Alléluia) / A.E.L.F.
Musique : Communauté de l'Emmanuel (A.Dumont)
© 2014, Éditions de l'Emmanuel, 89 Boulevard Blanqui, 75013 Paris - © A.E.L.F. pour les paroles françaises
N° 22-02-00 / AL79-42
CD n° 66